

1. LINEA DEL TEMPO

La convenzionale linea del tempo

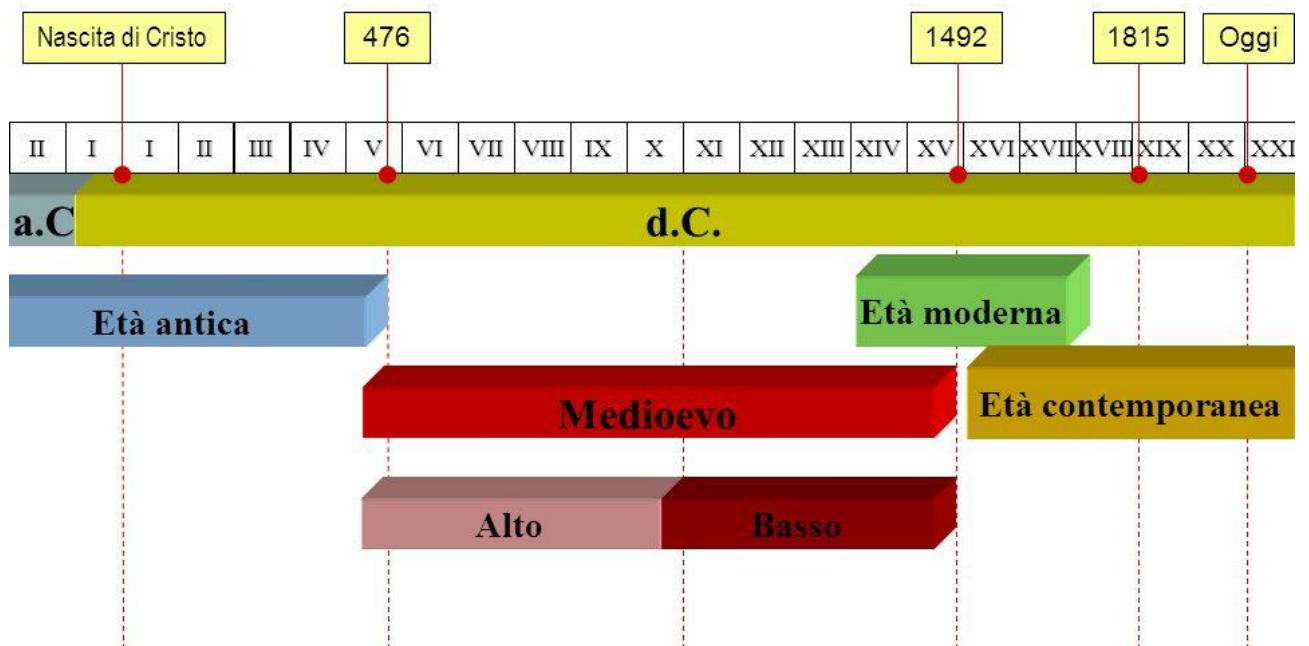

2. ALTO E BASSO MEDIOEVO

L'ALTO E IL BASSO MEDIOEVO

La periodizzazione

Alto Medioevo

476 – 1000

dalla fine dell'Impero romano d'Occidente
alla fine delle "ultime invasioni"

Perché questa periodizzazione?

- Perché le popolazioni germaniche e romane impiegarono questo periodo nell'operazione di **fondere le proprie culture**.
- Perché tale operazione avvenne con la **mediazione della Chiesa cattolica**, che acquistò quindi un **ruolo predominante** nella vita spirituale e politica dell'Europa.
- Perché questi cinquecento anni furono caratterizzati da un'economia di pura sussistenza, basata sull'autoconsumo.

La periodizzazione

Basso Medioevo

1000 – 1348

dalla ripresa economica
alla Grande peste

Perché questa periodizzazione?

- Perché quest'epoca fu caratterizzata dalla rinascita dell'agricoltura, dei commerci e dell'artigianato.
- Perché in essa ebbe inizio la crisi della Chiesa che determinerà poi una grande spaccatura dell'Europa cristiana nell'Età moderna.
- Perché fu dominata da uno scontro rovinoso tra il Papato e l'Impero, che consumarono le loro forze per contendersi il "potere universale".

3. LA CURTIS NELL'ALTO MEDIOEVO

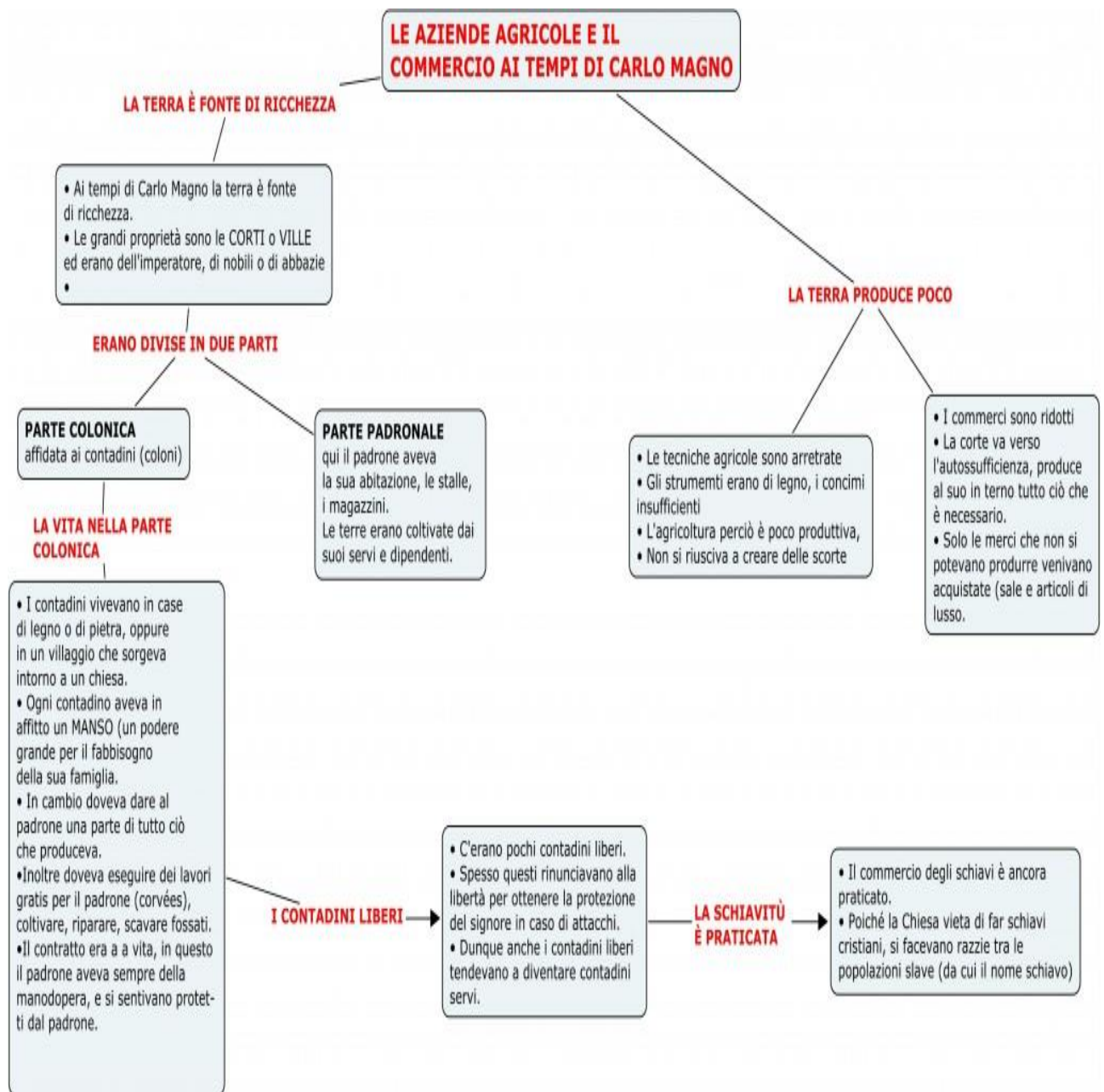

4. IL REGNO DEI FRANCHI

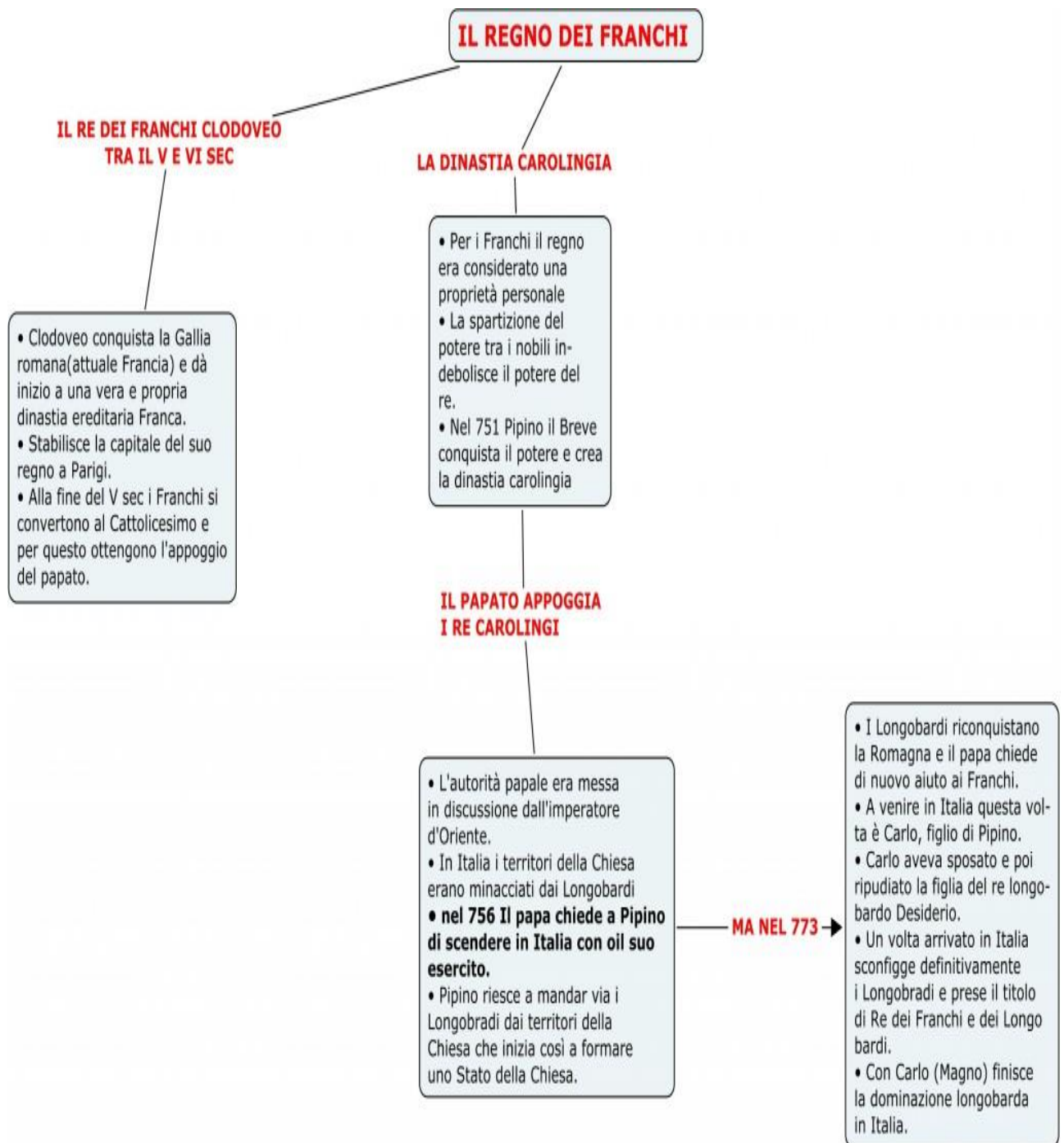

5. CARLO MAGNO E IL SACRO ROMANO IMPERO

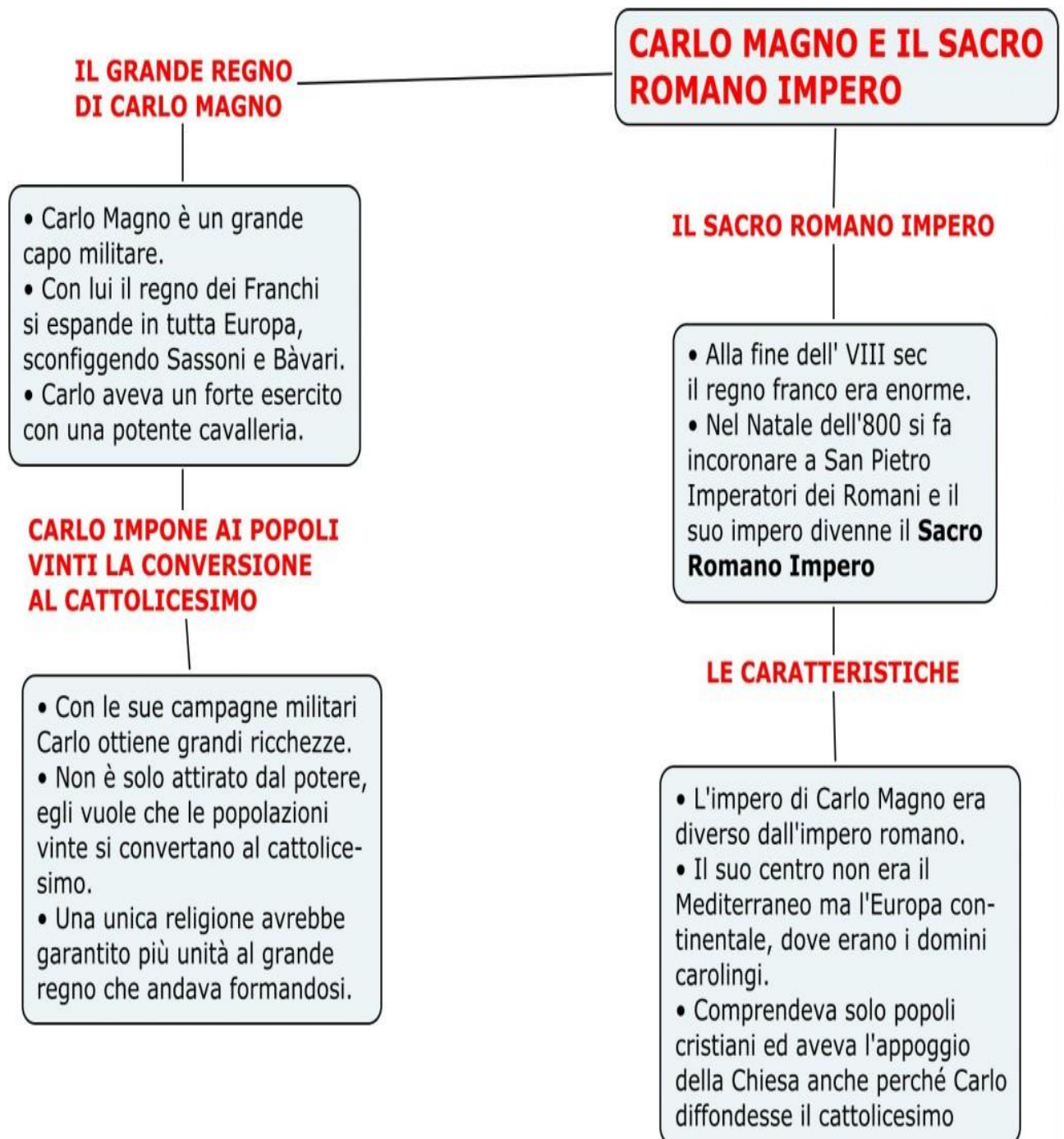

6. L'ORGANIZZAZIONE DEL SACRO ROMANO IMPERO

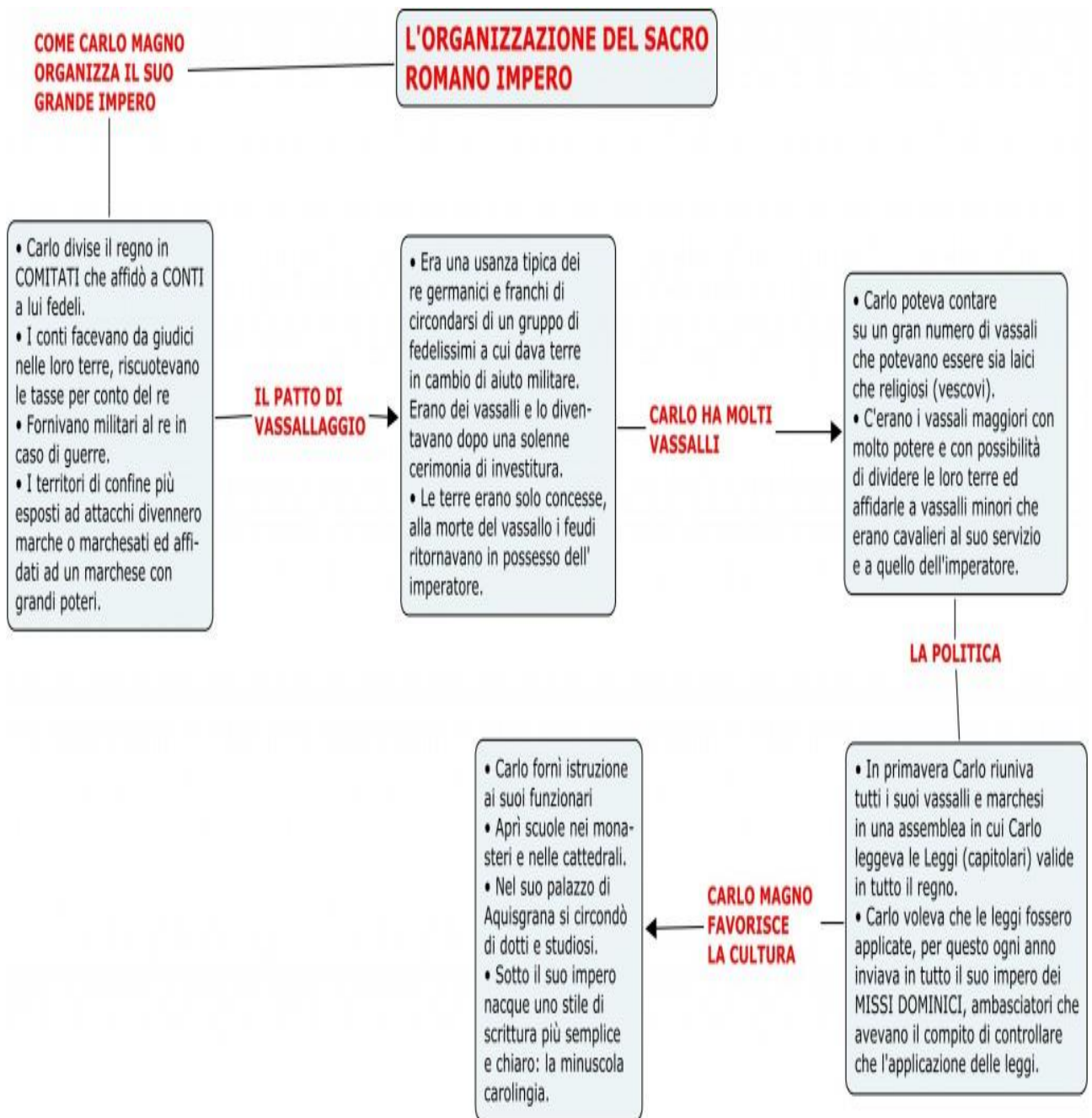

7. LO SVILUPPO DEL FEUDALESIMO DOPO LA MORTE DI CARLO MAGNO

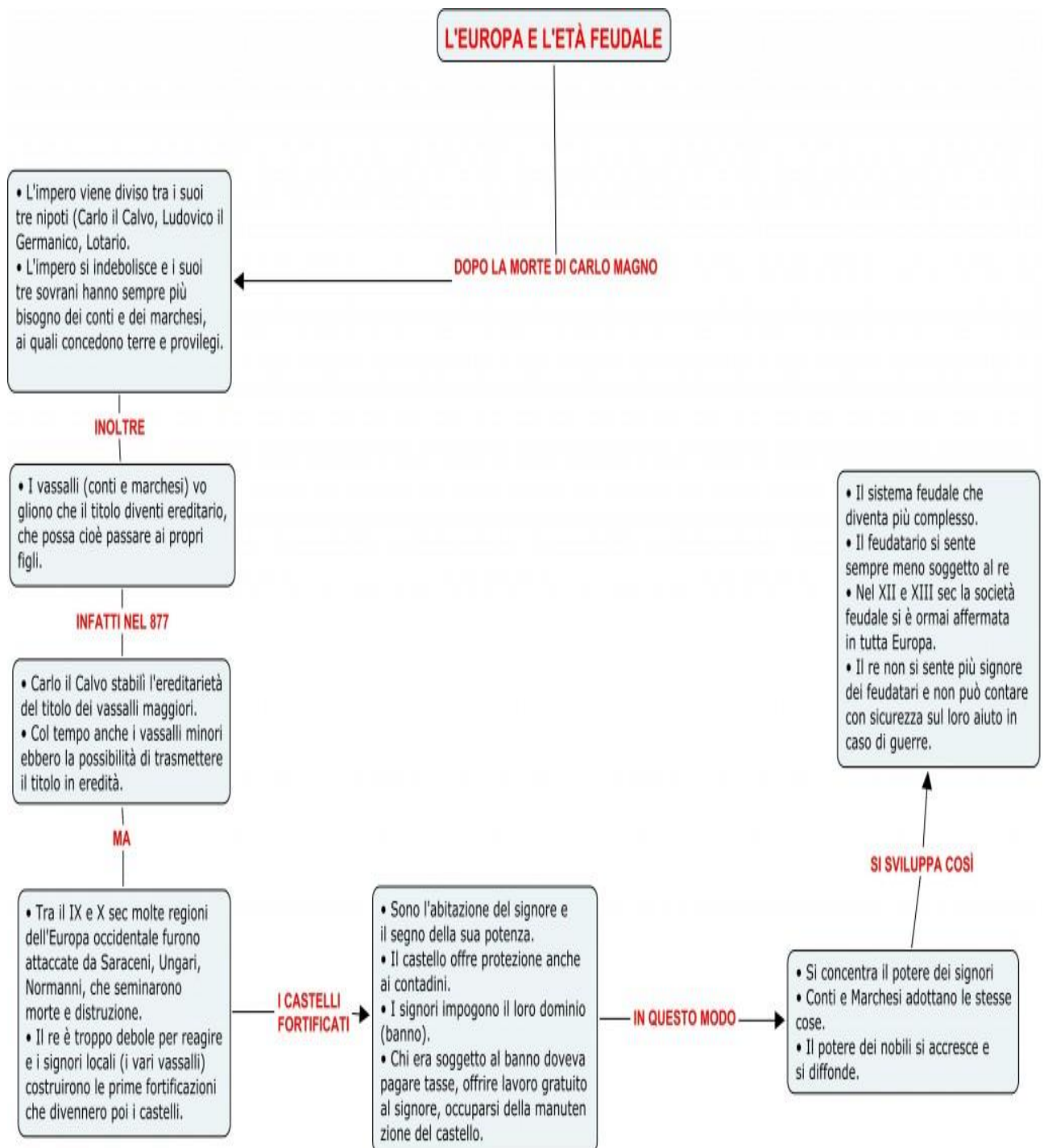

8. LA RINASCITA DELL' XI SECOLO: L'AGRICOLTURA

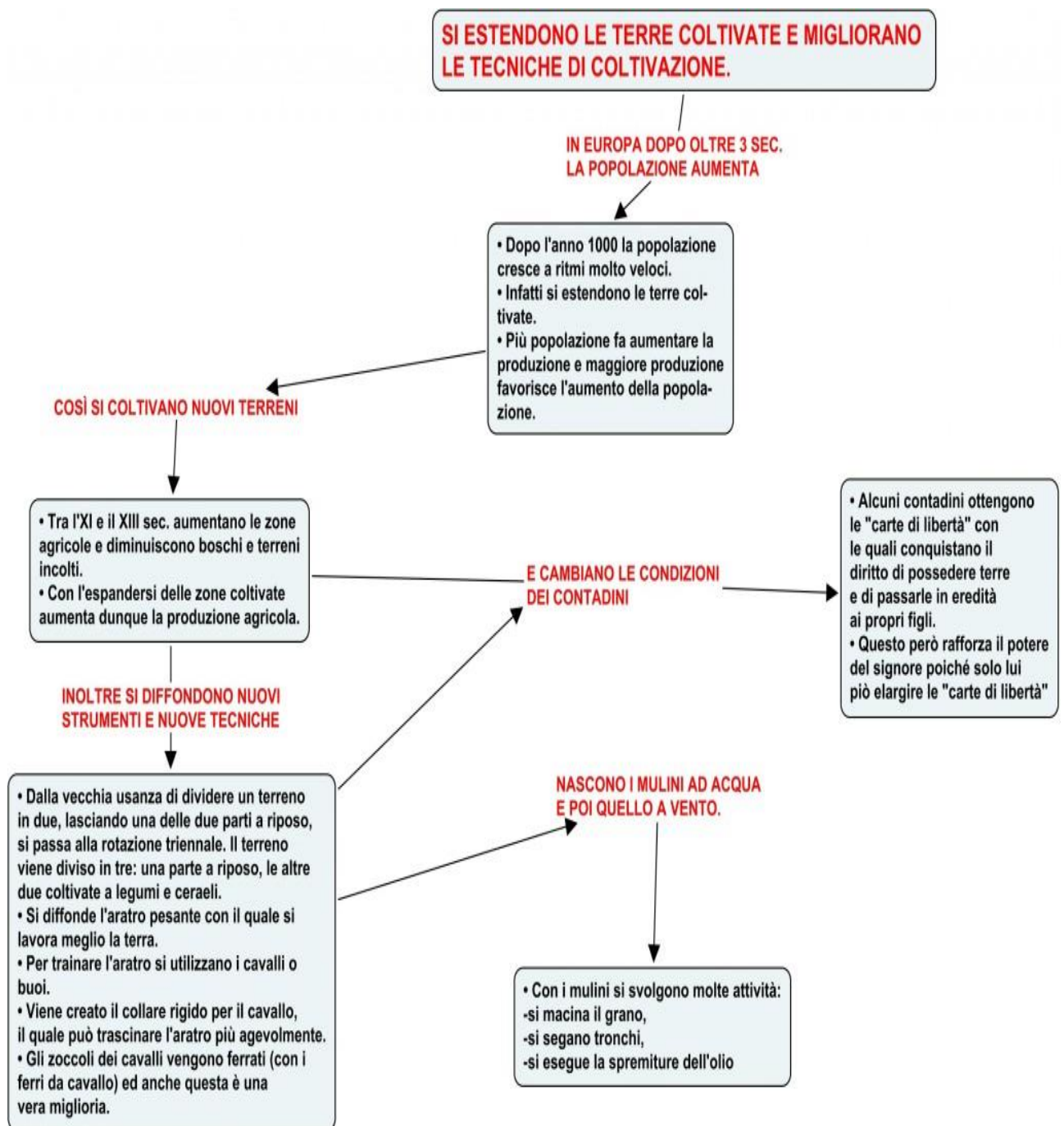

9. LA RINASCITA DELL'XI SECOLO: I COMMERCII E LE CITTÀ

